Bolzano

Geräumige und helle Zwei-Zimmer-Wohnung komplett renoviert

Número da propriedade: IT254151799

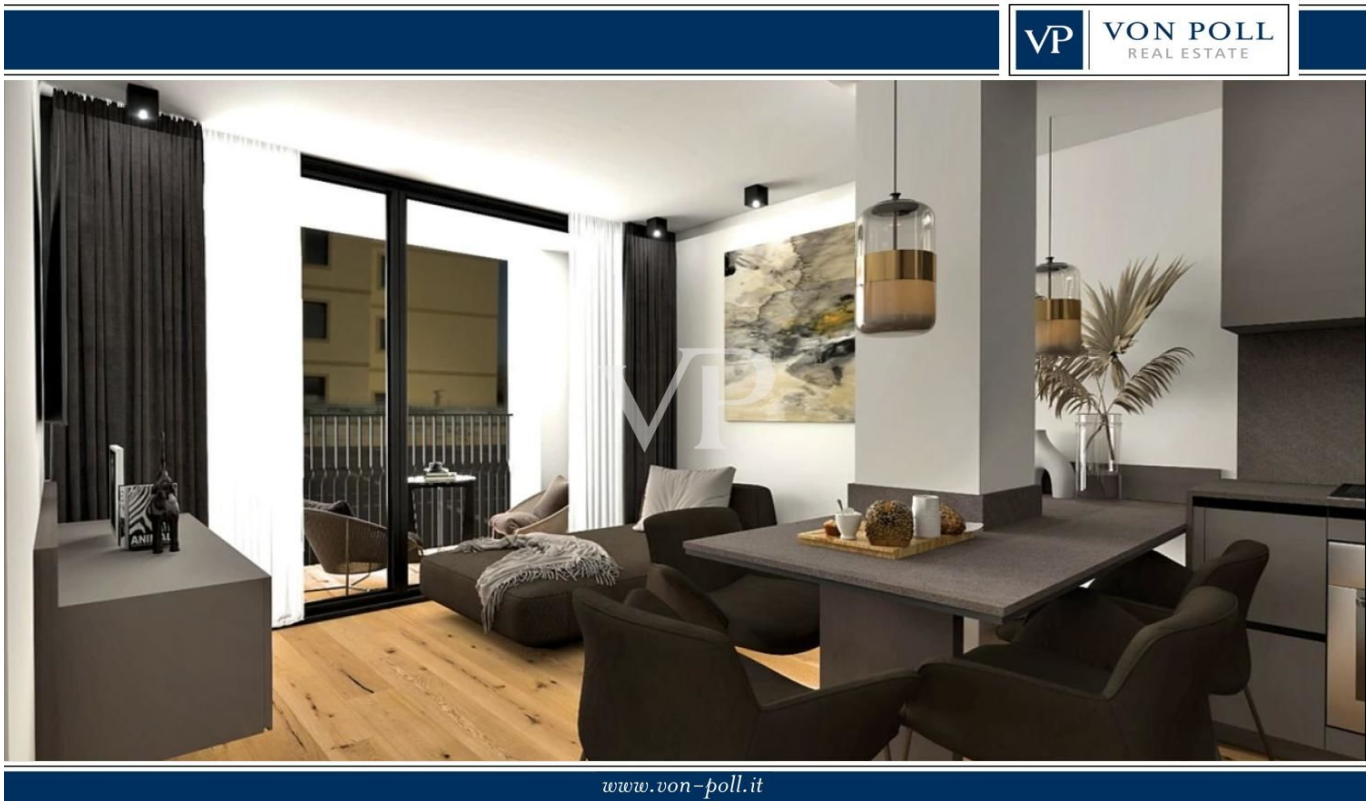

PREÇO DE COMPRA: 310.000 EUR • ÁREA: ca. 41 m^2 • QUARTOS: 2

Número da propriedade: IT254151799 - 39100 Bolzano

- Numa vista geral
- O imóvel
- Dados energéticos
- Plantas dos pisos
- Uma primeira impressão
- Detalhes do equipamento
- Tudo sobre a localização
- Pessoa de contacto

Número da propriedade: IT254151799 - 39100 Bolzano

Numa vista geral

Número da propriedade	IT254151799
Área	ca. 41 m²
Piso	1
Quartos	2
Quartos	1
Casas de banho	1

Preço de compra	310.000 EUR
Apartamento	Piso
Comissão para arrendatários	Provisionspflichtig
Área total	ca. 52 m²

Número da propriedade: IT254151799 - 39100 Bolzano

Dados energéticos

Sistemas de aquecimento	Aquecimento por chão radiante	Certificado Energético	Consumo energético final
Fonte de Energia	Gás	Classificação energética	B
Aquecimento	Gás		

Número da propriedade: IT254151799 - 39100 Bolzano

O imóvel

Número da propriedade: IT254151799 - 39100 Bolzano

O imóvel

Número da propriedade: IT254151799 - 39100 Bolzano

O imóvel

Número da propriedade: IT254151799 - 39100 Bolzano

O imóvel

Número da propriedade: IT254151799 - 39100 Bolzano

O imóvel

Número da propriedade: IT254151799 - 39100 Bolzano

O imóvel

Número da propriedade: IT254151799 - 39100 Bolzano

Plantas dos pisos

Esta planta não é à escala. Os documentos foram-nos entregues pelo cliente. Por conseguinte, não podemos assumir qualquer responsabilidade pela exatidão das indicações.

Número da propriedade: IT254151799 - 39100 Bolzano

Uma primeira impressão

Diese elegante Zwei-Zimmer-Wohnung, die komplett renoviert wurde und ein modernes Design aufweist, befindet sich im ersten Stock eines achtstöckigen Gebäudes mit Aufzug in der Turinerstraße. Die Wohnung besteht aus einem Wohnzimmer/Küche, einem komfortablen Schlafzimmer, einem Badezimmer und einer schönen Loggia. Diese herrliche Wohnung ist mit der neuesten Technologie ausgestattet, um maximalen Komfort zu bieten. Zu den hochwertigen Merkmalen gehören: dreifach verglaste Aluminiumfenster und -türen, elegante 2,30 m hohe Türen, Fußbodenheizung, Klimaanlage, hochwertige Geräte und moderne automatische Beschattungssysteme. Eine ausgezeichnete Gelegenheit auch als Investition.

Número da propriedade: IT254151799 - 39100 Bolzano

Detalhes do equipamento

- FUSSBODENHEIZUNG
- KANALISIERTE KLIMATISIERUNG
- DREIFACH VERGLASTE FENSTER
- HOCHWERTIGE GERÄTE
- AUTOMATISCHE BESCHATTUNG

Número da propriedade: IT254151799 - 39100 Bolzano

Tudo sobre a localização

Die Immobilie befindet sich in einem strategischen Gebiet, das sich durch eine umfassende und gut organisierte Infrastruktur auszeichnet. In unmittelbarer Nähe befinden sich wesentliche Dienstleistungen und Annehmlichkeiten des täglichen Lebens, darunter Supermärkte, Schulen, Apotheken und Gesundheitseinrichtungen. Hervorragende öffentliche Verkehrsanbindungen und ein leistungsfähiges Straßennetz garantieren eine schnelle und einfache Anreise, während das Vorhandensein von Grünflächen und Erholungsgebieten die Lebensqualität bereichert.

Número da propriedade: IT254151799 - 39100 Bolzano

Pessoa de contacto

Para mais informações, queira contactar a sua pessoa de contacto:

Christian Weissensteiner

Drususallee 265/Viale Druso 265, 39100 Bozen/Bolzano (BZ)
Tel.: +39 0471 20 90 20
E-Mail: bozen@von-poll.com

To Disclaimer of von Poll Immobilien GmbH

www.von-poll.com