Altavilla Vicentina

Charmante und exklusive Wohnung im Hauptgeschoss der Loggia Valmarana

Número da propriedade: IT22355872

VON POLL REAL ESTATE®

www.von-poll.com

PREÇO DE COMPRA: 720.000 EUR • ÁREA: ca. 421 m^2 • QUARTOS: 9.5

Número da propriedade: IT22355872 - 36077 Altavilla Vicentina

- Numa vista geral
- O imóvel
- Dados energéticos
- Plantas dos pisos
- Uma primeira impressão
- Detalhes do equipamento
- Tudo sobre a localização
- Pessoa de contacto

Número da propriedade: IT22355872 - 36077 Altavilla Vicentina

Numa vista geral

Número da propriedade	IT22355872
Área	ca. 421 m²
Piso	1
Quartos	9.5
Quartos	3
Casas de banho	2
Ano de construção	1400
Tipo de estacionamento	2 x Outros

Preço de compra	720.000 EUR
Comissão para arrendatários	3
Área total	ca. 318 m²
Tipo de construção	Sólido
Móveis	Terraço, WC de hóspedes, Lareira, Jardim / uso partilhado

Número da propriedade: IT22355872 - 36077 Altavilla Vicentina

Dados energéticos

Sistemas de aquecimento	Sistema de aquecimento de um piso
Aquecimento	Gás
Certificado energético	N/A

Número da propriedade: IT22355872 - 36077 Altavilla Vicentina

O imóvel

Número da propriedade: IT22355872 - 36077 Altavilla Vicentina

O imóvel

Número da propriedade: IT22355872 - 36077 Altavilla Vicentina

O imóvel

Número da propriedade: IT22355872 - 36077 Altavilla Vicentina

O imóvel

Número da propriedade: IT22355872 - 36077 Altavilla Vicentina

O imóvel

Número da propriedade: IT22355872 - 36077 Altavilla Vicentina

O imóvel

Número da propriedade: IT22355872 - 36077 Altavilla Vicentina

O imóvel

Número da propriedade: IT22355872 - 36077 Altavilla Vicentina

O imóvel

Número da propriedade: IT22355872 - 36077 Altavilla Vicentina

O imóvel

Número da propriedade: IT22355872 - 36077 Altavilla Vicentina

O imóvel

Número da propriedade: IT22355872 - 36077 Altavilla Vicentina

O imóvel

Número da propriedade: IT22355872 - 36077 Altavilla Vicentina

O imóvel

Número da propriedade: IT22355872 - 36077 Altavilla Vicentina

O imóvel

Número da propriedade: IT22355872 - 36077 Altavilla Vicentina

O imóvel

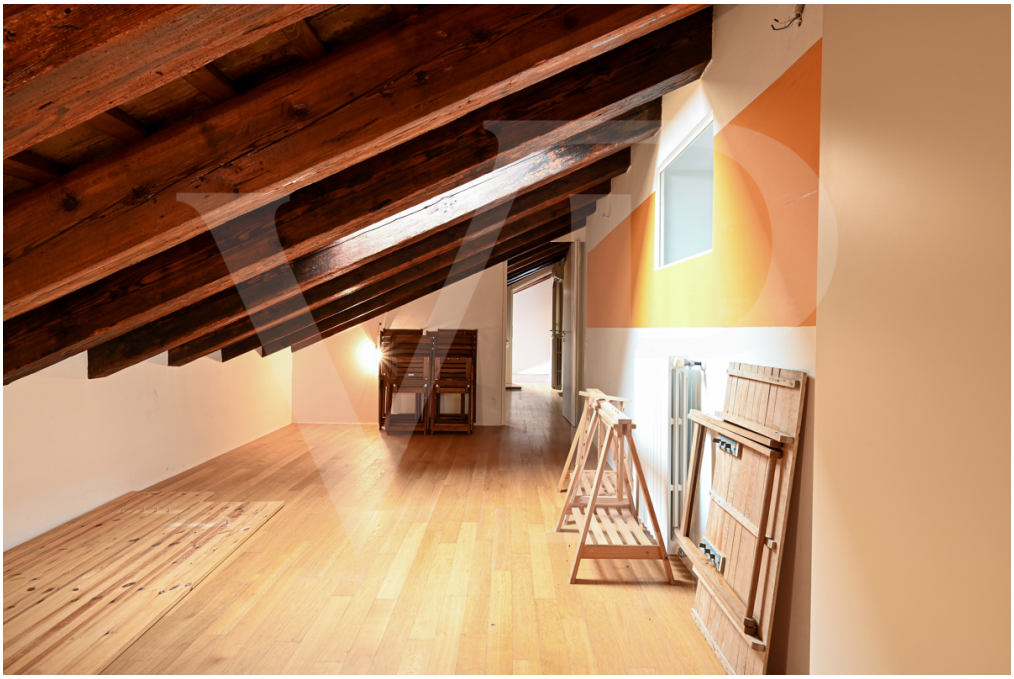

Número da propriedade: IT22355872 - 36077 Altavilla Vicentina

O imóvel

Número da propriedade: IT22355872 - 36077 Altavilla Vicentina

O imóvel

Número da propriedade: IT22355872 - 36077 Altavilla Vicentina

O imóvel

Número da propriedade: IT22355872 - 36077 Altavilla Vicentina

O imóvel

Número da propriedade: IT22355872 - 36077 Altavilla Vicentina

O imóvel

Número da propriedade: IT22355872 - 36077 Altavilla Vicentina

Plantas dos pisos

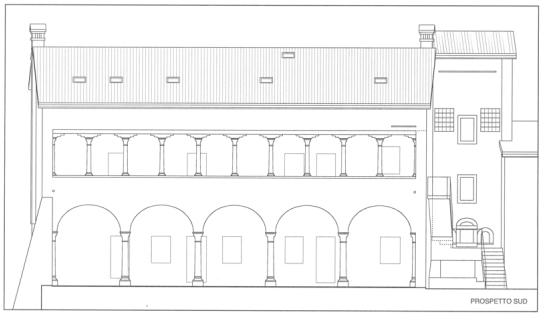

LOGGIA VALMARANA - ALTAVILLA (VI)

Esta planta não é à escala. Os documentos foram-nos entregues pelo cliente. Por conseguinte, não podemos assumir qualquer responsabilidade pela exatidão das indicações.

Número da propriedade: IT22355872 - 36077 Altavilla Vicentina

Uma primeira impressão

Die "Loggia Valmarana" ist ein großartiges Beispiel dafür, wie die Architektur und die Schönheit eines historischen Gebäudes, das von einer der bedeutendsten Adelsfamilien unseres Landes gewünscht und gebaut wurde, ihren Charme über die Jahrhunderte hinweg bewahren kann. Die vorgeschlagene Wohnung befindet sich in dem zwischen 1400 und 1500 errichteten Immobilienkomplex "Loggia Valmarana", der bei der Renovierung in den 1990er Jahren in zwei Einheiten aufgeteilt wurde. Die zum Verkauf angebotene Immobilie hat einen unabhängigen Zugang durch den gemeinsamen Innenhof und befindet sich im ersten Stock auf einer Treppe von exklusiver Bedeutung, die zur Loggia führt. Dieser Raum, ein integraler Bestandteil der Wohnung, ist perfekt nach Süden ausgerichtet und genießt das ganze Jahr über das Licht und die Wärme der Sonnenstrahlen. In ihrer heutigen Form besteht die Wohnung im ersten Stock aus einer Eingangshalle mit einem Wohnzimmer, das von dem alten zentralen Kamin dominiert wird, einer geräumigen Küche mit einem Kamin zum Kochen und auf der gegenüberliegenden Seite einem Bibliotheksraum mit einer Empore. Ein Badezimmer mit Badewanne, eine praktische Waschküche und ein geräumiger begehbarer Kleiderschrank im Eingangsbereich vervollständigen die Räumlichkeiten auf dieser Ebene. Im Dachgeschoss gibt es mehrere Zimmer, die alle mit Velux ausgestattet sind und als Dachgeschosszimmer genutzt werden können, darunter das Hauptschlafzimmer mit eigenem Bad.

Número da propriedade: IT22355872 - 36077 Altavilla Vicentina

Detalhes do equipamento

Die Loggia mit ihren 10 Zwischenstützen erinnert an die typische Architektur und Bauweise der Villen des 15.
Die Restaurierung der Fresken, die gleichzeitig mit der Renovierung der Villa durchgeführt wurde, hat Wunder ans Tageslicht gebracht, die jahrhundertelang verborgen waren und nun jeden Tag genossen werden können.
Die Immobilie, die zu dem als "Loggia Valmarana" bekannten Monumentalkomplex gehört, unterliegt der Oberaufsichtsbehörde für die schönen Künste, die gemäß dem Gesetz 42/2004 innerhalb von 60 Tagen ein Vorkaufsrecht ausüben kann.

Número da propriedade: IT22355872 - 36077 Altavilla Vicentina

Tudo sobre a localização

Eine kleine Ecke der Toskana, das ist das Gefühl, das man bekommt, wenn man diese Orte erlebt, umgeben von der kleinen Kirche, die 1228 erbaut und später 1475 wieder aufgebaut wurde, und den umliegenden Häusern, die das historische Dorf bilden. Heute wie damals ist dieser bezaubernde Ort, der etwa zehn Minuten vom Zentrum Vicenzas entfernt liegt, die beste Möglichkeit, fernab von Lärm und Hektik der Stadt zu leben. Seine Lage, nur 10 Minuten von der Autobahnausfahrt Vicenza Ovest entfernt, macht es besonders interessant für diejenigen, die beruflich viel unterwegs sind, aber gleichzeitig einen prestigeträchtigen Wohnsitz suchen und Privatsphäre und Natur lieben.

Número da propriedade: IT22355872 - 36077 Altavilla Vicentina

Pessoa de contacto

Para mais informações, queira contactar a sua pessoa de contacto:

C.trà Porta Padova 132, 36100 Vicenza (VI) - IT
Tel.: +39 0444 317 652
E-Mail: vicenza@von-poll.com

To Disclaimer of von Poll Immobilien GmbH

www.von-poll.com