Wängle

Dachgeschoßwohnung mit Aufzug, TG-Stellplatz und Aussicht!!!

Número da propriedade: 24321025

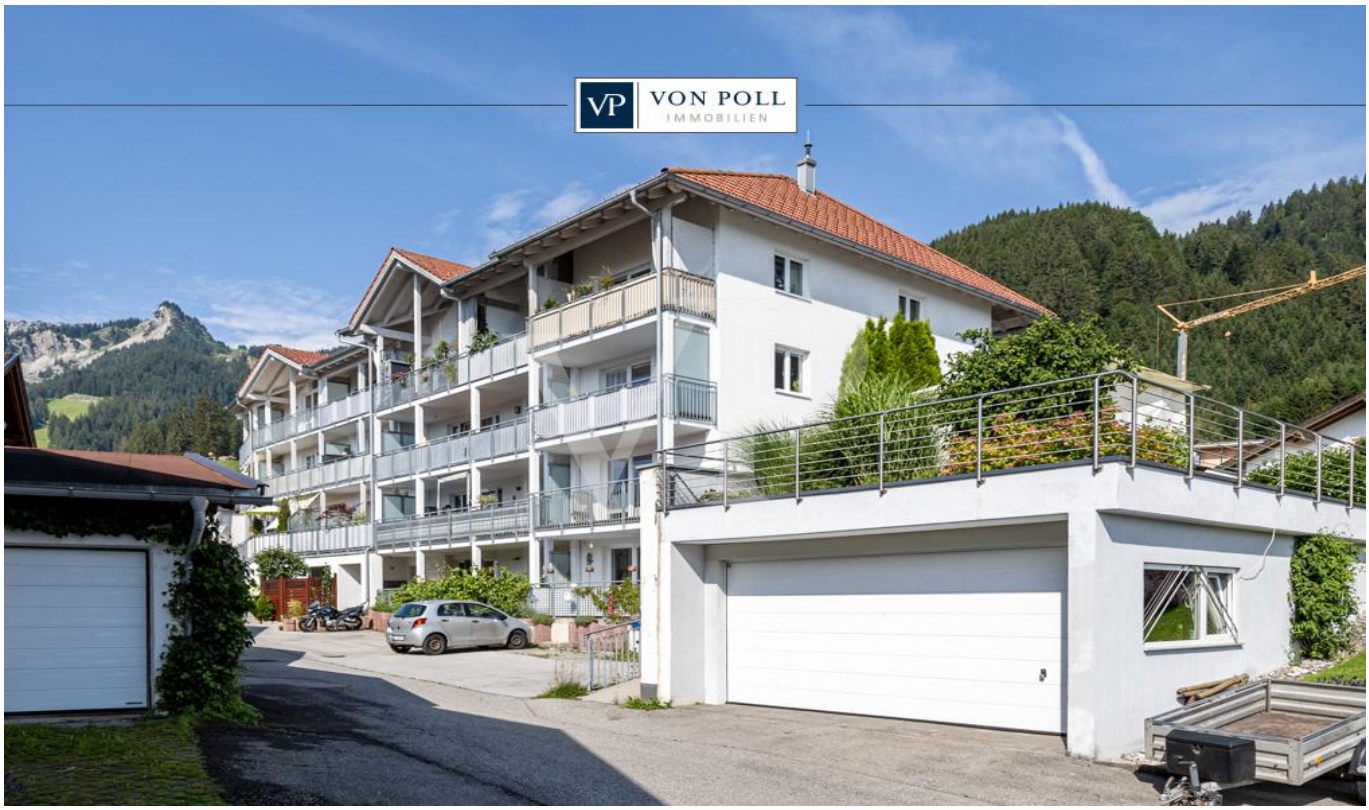

PREÇO DE COMPRA: 420.000 EUR • ÁREA: ca. 106 m^2 • QUARTOS: 5

Número da propriedade: 24321025 - 6610 Wängle

- Numa vista geral
- O imóvel
- Dados energéticos
- Uma primeira impressão
- Tudo sobre a localização
- Outras informações
- Pessoa de contacto

Número da propriedade: 24321025 - 6610 Wängle

Numa vista geral

Número da propriedade	24321025
Área	ca. 106 m²
Forma do telhado	Telhado de sela
Disponibilidade	01.08.2025
Piso	2
Quartos	5
Quartos	4
Casas de banho	2
Ano de construção	2012
Tipo de estacionamento	1 x Garagem

Preço de compra	420.000 EUR
Comissão para arrendatários	3,60% des Kaufpreises inkl. MwSt.
Área útil	ca. 21 m²
Móveis	WC de hóspedes, Cozinha embutida

Número da propriedade: 24321025 - 6610 Wängle

Dados energéticos

Sistemas de aquecimento	Aquecimento por chão radiante
Fonte de Energia	Gás
Certificado Energético válido até	31.08.2024
Aquecimento	Gás

Certificado Energético	Consumo energético final
Procura final de energia	42.10 kWh/m²a
Classificação energética	B
Ano de construção de acordo com o certificado energético	1991

Número da propriedade: 24321025 - 6610 Wängle

O imóvel

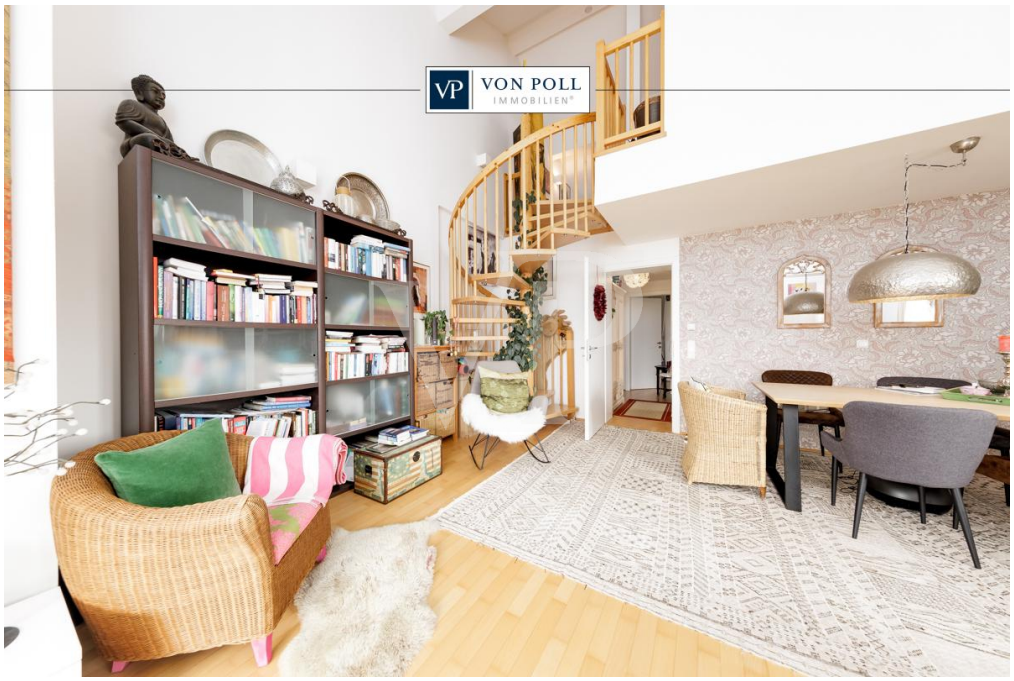

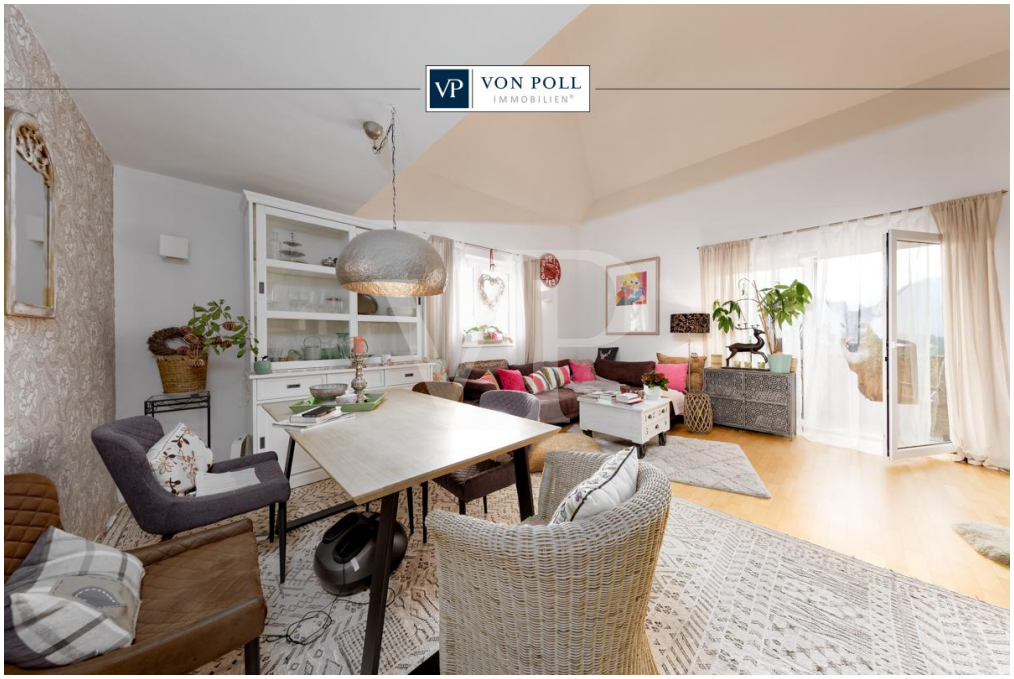

Número da propriedade: 24321025 - 6610 Wängle

O imóvel

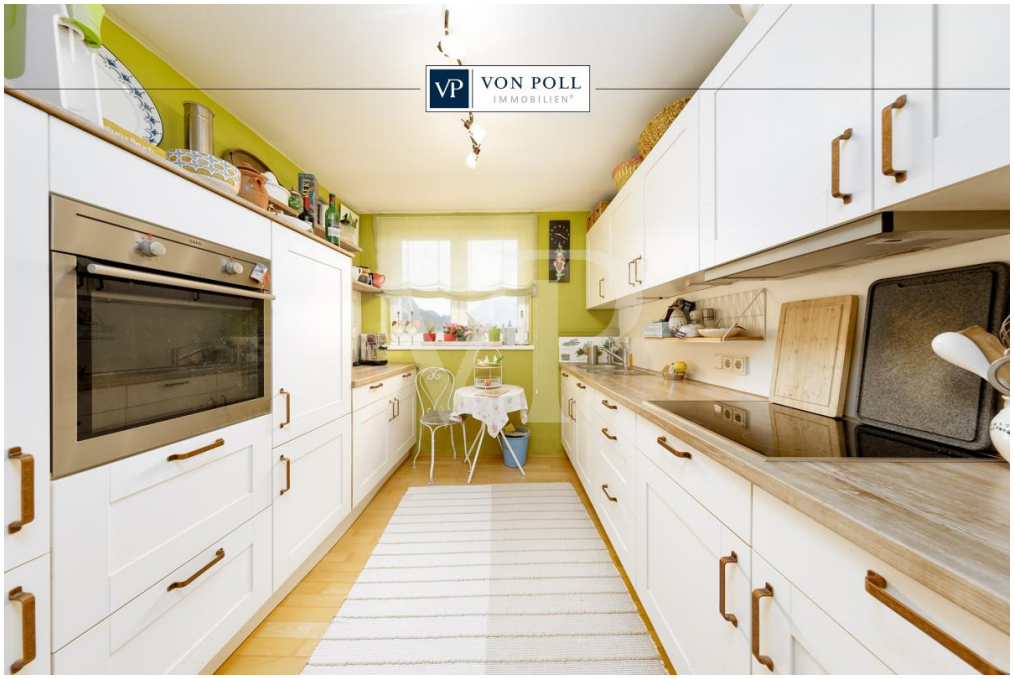

Número da propriedade: 24321025 - 6610 Wängle

O imóvel

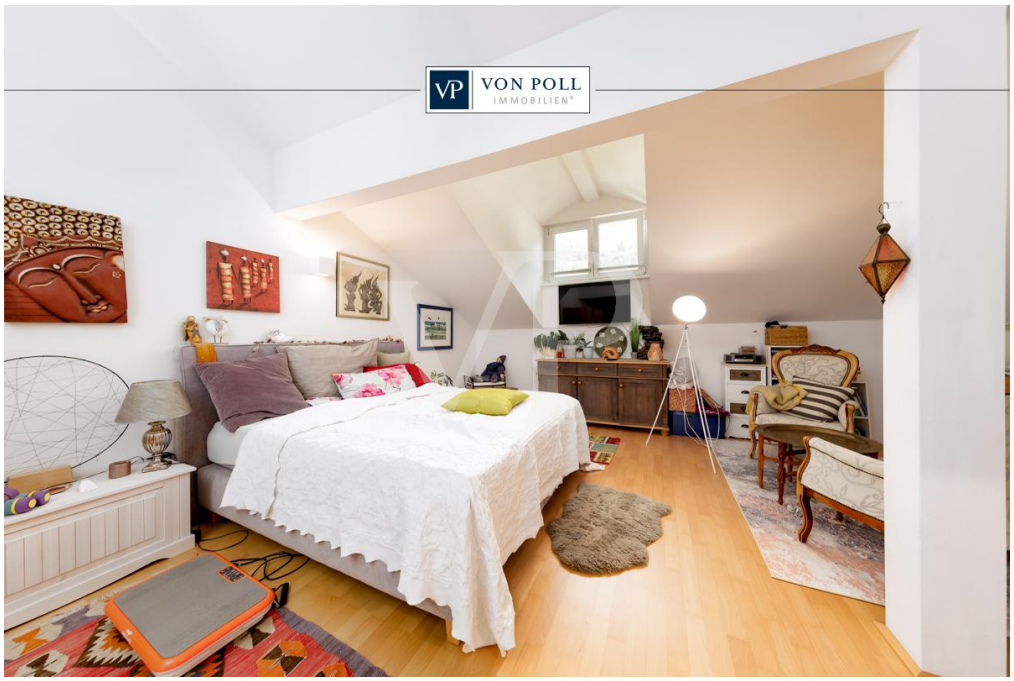

Número da propriedade: 24321025 - 6610 Wängle

O imóvel

Número da propriedade: 24321025 - 6610 Wängle

O imóvel

Número da propriedade: 24321025 - 6610 Wängle

Uma primeira impressão

In einem Mehrfamilienhaus mit atemberaubendem Blick über den gesamten Reuttener Talkessel befindet sich diese exquisite Maisonette-Wohnung.

Ein Aufzug bringt Sie bequem in die Wohnung, die sich über zwei Ebenen erstreckt. Im unteren Bereich befinden sich zwei Zimmer, ein Bad und ein Gäste-WC. Die separate Küche ist mit einer funktionalen Einbauküche und modernen Geräten ausgestattet.

Herzstück der Wohnung ist der großzügige, lichtdurchflutete Wohn- und Essbereich. Von diesem sonnigen Raum aus gelangt man auf den nach Süd-Südwest ausgerichteten Balkon und über eine elegante Wendeltreppe ins Dachgeschoss. Hier erwartet Sie eine stilvolle Galerie sowie ein großes Schlafzimmer mit Bad en suite.

Die Wohnung ist ab dem 1. August 2025 verfügbar.

Für weitere Informationen und vollständige Unterlagen stehen wir Ihnen gerne zur Verfügung. Darüber hinaus haben wir die Immobilie komplett virtualisiert, so dass Sie sich über einen 360°-Rundgang einen ersten Eindruck verschaffen können.

Wir freuen uns auf Ihre Kontaktaufnahme!

Número da propriedade: 24321025 - 6610 Wängle

Tudo sobre a localização

Das beschauliche Dorf Wängle liegt westlich von Reutte auf 883 m Seehöhe am Fuße des Ski- und Wandergebietes Hahnenkamm und hat 986 Einwohner (Stand 01.Jänner.2024).

Die nahe gelegenen Reuttener Bergbahnen führen direkt in das bekannte und beliebte Wander- und Skigebiet Hahnenkamm. Genießen Sie den einzigartigen Ausblick auf den Talkessel und die umliegende Natur.
Die unmittelbare Umgebung bietet zu jeder Jahreszeit vielfältige Freizeitmöglichkeiten, vom gemütlichen Spaziergang über Rad-, Mountainbike- oder Langlaufrouten bis hin zu beeindruckenden Bergtouren oder rasanten Skiabfahrten.

VERKEHR/INFRASTRUKTUR:
Hier finden Sie die komplette Infrastruktur einer modernen Gemeinde.
Einkaufsmöglichkeiten aller Art, Kindergärten, alle Schulen sowie Verwaltungseinrichtungen sind vorhanden. Reutte verfügt über einen Bahnhof, Buslinien und Anschluss an die Fernpass-Bundesstraße Richtung Inntal.
Nach Norden ist die deutsche Autobahn A7 ca. 10 km entfernt. Die umliegenden Flughäfen (München, Memmingen, Innsbruck, Stuttgart) sind in 45-100 Minuten erreichbar.

ÄRZTE / APOTHEKEN / GESUNDHEIT:
Allgemeinmediziner sind in der Gemeinde vorhanden.
Das Bezirkskrankenhaus in Reutte ist schnell erreichbar.

KINDERGÄRTEN / SCHULEN / AUSBILDUNG:
- Kindergarten
- Volksschule
- Hauptschule, Gymnasium und andere weiterführende Schulen
- In Innsbruck, Dornbirn und Kempten (D) gibt es Fachhochschulen mit verschiedenen Studienrichtungen. Die nächsten Universitäten befinden sich in Innsbruck, St. Gallen (CH), Konstanz, Ulm und Stuttgart (D).

ENTFERNUNGEN
- nach Innsbruck ca. 99 km / ca. 97 Minuten
- nach Lech am Arlberg ca. 64 km / ca. 70 Minuten
- nach Füssen ca. 18 km / 30 Minuten

- nach Memmingen ca. 85 km / ca. 65 Minuten
- nach Garmisch-Partenkirchen ca. 46 km / ca. 56 Minuten
- nach München ca. 125 km / ca. 113 Minuten
- nach Kempten ca. 57 km / ca. 46 Minuten
- nach Stuttgart ca. 229 km / ca. 150 Minuten
- nach Zürich ca. 246 km / ca. 192 Minuten

Número da propriedade: 24321025 - 6610 Wängle

Outras informações

GELDWÄSCHE: Als Immobilienmaklerunternehmen ist die von Poll Immobilien GmbH nach § § 1, 2 Abs. 1 Nr. 10, 4 Abs. 3 Geldwäschegesetz (GwG) dazu verpflichtet, vor Begründung einer Geschäftsbeziehung die Identität des Vertragspartners festzustellen und zu überprüfen. Hierzu ist es erforderlich, dass wir die relevanten Daten Ihres Personalausweises festhalten - beispielsweise mittels einer Kopie. Das Geldwäschegesetz (GwG) sieht vor, dass der Makler die Kopien bzw. Unterlagen fünf Jahre aufbewahren muss.

PROVISIONSHINWEIS: Mit der Anfrage bei und durch Inanspruchnahme der Dienstleistung der Firma von Poll Immobilien GmbH, wird ein Maklervertrag geschlossen. Sofern es durch die Tätigkeit der Firma VON POLL IMMOBILIEN GmbH zu einem wirksamen Hauptvertrag mit der Eigentümerseite kommt, hat der Interessent bei Abschluss
- eines MIETVERTRAGS eine Provision/Maklercourtage an die von Poll Immobilien GmbH zu zahlen.
- eines KAUFVERTRAGS die ortsübliche Provision/Maklercourtage an die von Poll Immobilien GmbH gegen Rechnung zu zahlen.

HAFTUNG: Wir weisen darauf hin, dass die von uns weitergegebenen Objektinformationen, Unterlagen, Pläne etc. vom Verkäufer bzw. Vermieter stammen. Eine Haftung für die Richtigkeit oder Vollständigkeit der Angaben übernehmen wir daher nicht. Es obliegt daher unseren Kunden, die darin enthaltenen Objektinformationen und Angaben auf ihre Richtigkeit hin zu überprüfen. Alle Immobilienangebote sind freibleibend und vorbehaltlich Irrtümer, Zwischenverkauf- und Vermietung oder sonstiger Zwischenverwertung.

KAUFNEBENKOSTEN:
3,5 % Grunderwerbsteuer
1,1 % Grundbuchseintragungsgebühr
ca. 2,0 % + MWSt. Vertragserrichtungskosten
div. Barauslagen (z.B. Beglaubigungskosten)
3,6 % Maklercourtage inklusive gesetzl. MwSt

UNSER SERVICE FÜR SIE ALS EIGENTÜMER:
Planen Sie den Verkauf oder die Vermietung Ihrer Immobilie, so ist es für Sie wichtig, deren Marktwert zu kennen. Lassen Sie kostenfrei und unverbindlich den aktuellen Wert

Ihrer Immobilie professionell durch einen unserer Immobilienspezialisten einschätzen. Unser bundesweites und internationales Netzwerk ermöglicht es uns, Verkäufer bzw. Vermieter und Interessenten bestmöglich zusammenzuführen.

Número da propriedade: 24321025 - 6610 Wängle

Pessoa de contacto

Para mais informações, queira contactar a sua pessoa de contacto:

Sebastian Kleinloff

Obermarkt 30, A-6600 Reutte in Tirol / Österreich
Tel.: +43 5672 - 90 200
E-Mail: reutte@von-poll.com

Para o aviso de isenção de responsabilidade da von Poll Immobilien GmbH

www.von-poll.com