Oberursel – An der Heide/Freiheit

VON POLL - OBERURSEL: Stilvoll sanierte Stadtvilla in Bestlage Oberursel

CODE DU BIEN: 25002039

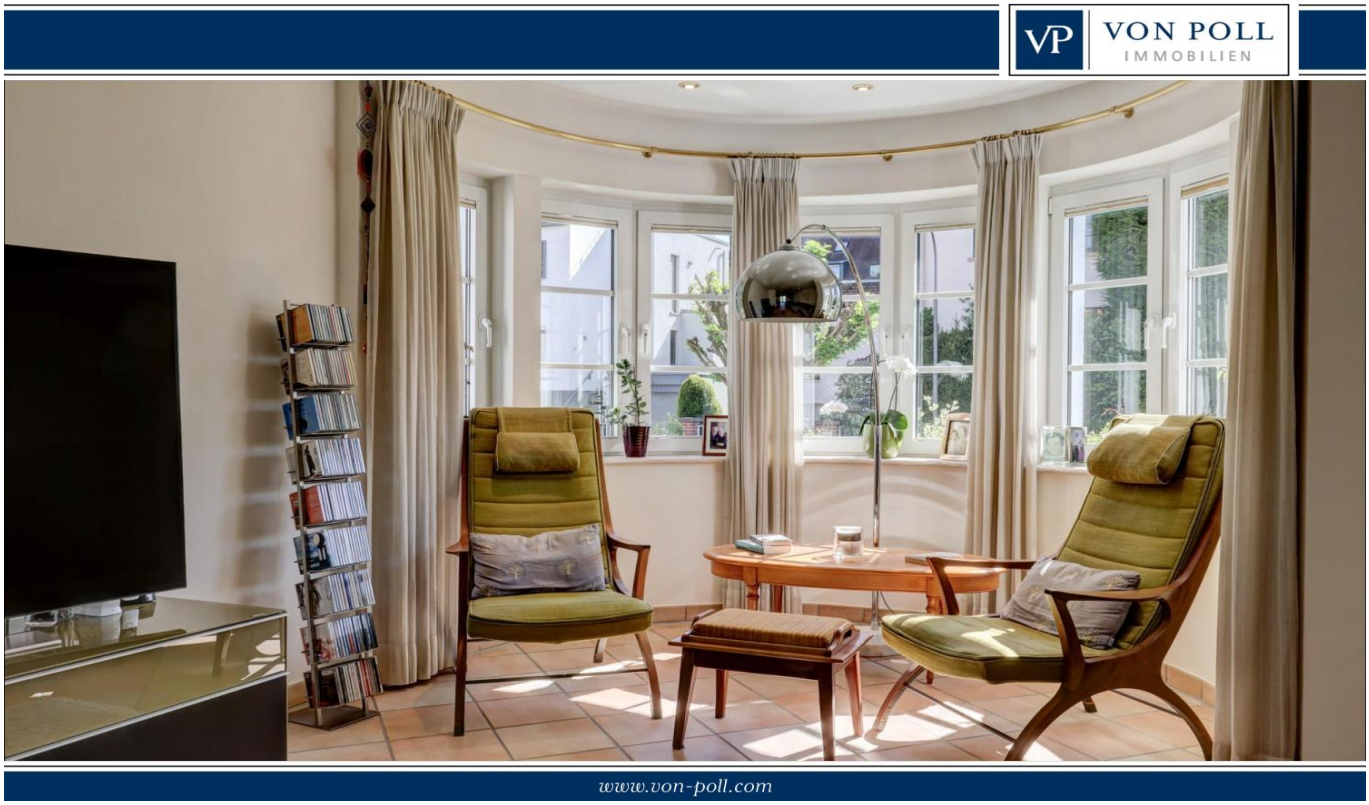

PRIX D'ACHAT: 0 EUR • SURFACE HABITABLE: ca. 283 m^2 • PIÈCES: 7 • SUPERFICIE DU TERRAIN: 787 m^2

CODE DU BIEN: 25002039 - 61440 Oberursel – An der Heide/Freiheit

- En un coup d'œil
- La propriété
- Informations énergétiques
- Une première impression
- Détails des commodités
- Tout sur l'emplacement
- Plus d'informations
- Contact

CODE DU BIEN: 25002039 - 61440 Oberursel – An der Heide/Freiheit

En un coup d'œil

CODE DU BIEN	25002039
Surface habitable	ca. 283 m²
Pièces	7
Chambres à coucher	5
Salles de bains	3
Année de construction	1930

Prix d'achat	Sur demande
Type de bien	Maison individuelle
Commission pour le locataire	Käuferprovision beträgt 3,57 % (inkl. MwSt.) des beurkundeten Kaufpreises
Modernisation / Rénovation	2017
État de la propriété	Refait à neuf
Technique de construction	massif
Aménagement	Terrasse, WC invités, Cheminée, Jardin / utilisation partagée, Balcon

CODE DU BIEN: 25002039 - 61440 Oberursel – An der Heide/Freiheit

Informations énergétiques

Type de chauffage	Chauffage centralisé
Chauffage	Gaz
Certification énergétiquew valable jusqu'au	05.10.2026
Source d'alimentation	Gaz

Certification énergétique	Diagnostic énergétique
Consommation d'énergie	128.50 kWh/m²a
Classement énergétique	D
Année de construction selon le certificat énergétique	1930

CODE DU BIEN: 25002039 - 61440 Oberursel – An der Heide/Freiheit

La propriété

CODE DU BIEN: 25002039 - 61440 Oberursel – An der Heide/Freiheit

La propriété

CODE DU BIEN: 25002039 - 61440 Oberursel – An der Heide/Freiheit

La propriété

CODE DU BIEN: 25002039 - 61440 Oberursel – An der Heide/Freiheit

La propriété

CODE DU BIEN: 25002039 - 61440 Oberursel – An der Heide/Freiheit

La propriété

CODE DU BIEN: 25002039 - 61440 Oberursel – An der Heide/Freiheit

La propriété

CODE DU BIEN: 25002039 - 61440 Oberursel – An der Heide/Freiheit

La propriété

CODE DU BIEN: 25002039 - 61440 Oberursel – An der Heide/Freiheit

La propriété

FÜR SIE IN DEN BESTEN LAGEN

VON POLL IMMOBILIEN®

Gern schicken wir Ihnen Grundrisse dieser Immobilie zu.

www.von-poll.com/bad-homburg

CODE DU BIEN: 25002039 - 61440 Oberursel – An der Heide/Freiheit

La propriété

FÜR SIE IN DEN BESTEN LAGEN

VON POLL IMMOBILIEN®

Unser Service für Sie als Eigentümer:

Wir bewerten Ihre Immobilie kostenfrei und unverbindlich, entwickeln eine Ihrem Objekt angepasste Verkaufsstrategie und stehen Ihnen bis zu einem erfolgreichen Abschluss zur Seite.

www.von-poll.com/bad-homburg

FÜR SIE IN DEN BESTEN LAGEN

VON POLL IMMOBILIEN

Vertrauen Sie einem ausgezeichneten Immobilienmakler.

Kontaktieren Sie uns, wir freuen uns darauf, Sie persönlich und individuell zu beraten.

T.: 06172 - 680 980 T.: 06171 - 88 75 70

Shop Bad Homburg
Louisenstraße 148c | 61348 Bad Homburg
bad.homburg@von-poll.com

Shop Oberursel
Holzweg 7 | 61440 Oberursel
oberursel@von-poll.com

CODE DU BIEN: 25002039 - 61440 Oberursel – An der Heide/Freiheit

La propriété

CODE DU BIEN: 25002039 - 61440 Oberursel – An der Heide/Freiheit

Une première impression

Sie haben einen Traum vom Wohnen - wir haben die passende Immobilie für Sie!

In Bestlage von Oberursel, umgeben von stilvollen Einfamilienhäusern, befindet sich dieses Stadthaus aus den 1930er Jahren. Die Immobilie wurde 1995 um einen ästhetisch ansprechenden Anbau erweitert. Das ideale Zuhause für Familien in unmittelbarer Nähe zu Schulen, Kindergärten sowie Einkaufsmöglichkeiten. Ein weiterer Pluspunkt sind die schnelle Anbindung zur Autobahn sowie die kurze Distanz zum Bahnhof.

Zeitlos elegant präsentiert sich die 283 m² luxuriös kernsanierte Wohnfläche. Das bis ins kleinste Detail durchdachte Raumkonzept eignet sich perfekt für Familien oder als Mehrgenerationenhaus. Die einzigartige Atmosphäre dieser Immobilie spürt man gleich beim ersten Betreten des Hauses. Über einen verglasten Windfang kommt man in den komfortablen Dielenbereich. Bodentiefe Glastüren vermitteln ein Gefühl von Großzügigkeit.

Die ca. 31 m² große offen gestaltete Designerküche mit hochwertigen Gaggenau-Elektrogeräten u.a. ein kombinierter Back-/Dampfgarer wird selbst höchsten Ansprüchen gerecht. Der sich anschließende großzügige Essbereich im verglasten Erker der Küche gibt den Blick frei in den gärtnerisch angelegten Garten mit altem Baumbestand. Der helle Wohn-Essbereich, auch hier hat man Zugang auf die Terrasse, bietet gediegenen Wohnkomfort.

Vom Garderobenbereich gelangt man auf eine weitere sonnige Terrasse, die sich perfekt für den ersten Morgenkaffee eignet. Lassen Sie den Blick schweifen und starten Sie entspannt in den Tag.
Das 1. Obergeschoss bietet zwei großzügige Schlafzimmer sowie ein modernes Wannen-Duschbad. Im 2. Obergeschoss überzeugen 2 luftige Dachstudios sowie ein modernes Duschbad von der hohen Wohnqualität der Immobilie.

Das Gartengeschoss bietet neben den üblichen Versorgungsräumen ein helles Studio mit bodentiefen Fenstern und Ausgang auf die Gartenterrasse. Etablieren Sie hier Ihr Homeoffice, einen Au-pair-Bereich oder auch ein Yoga-Studio. Selbstverständlich beinhaltet das Angebot eine Garage sowie zwei Stellplätze.

Gerne stellen wir Ihnen die Immobilie bei einem persönlichen Besichtigungstermin vor.

CODE DU BIEN: 25002039 - 61440 Oberursel – An der Heide/Freiheit

Détails des commodités

- Kernsanierung 1995
- Weishaupt Gas-Brennwert-Heizung 2015
- Busch-Jäger Smart-Home-System
- Terracotta-Fliesen im EG
- Parkett in Schiffsbohlenoptik im I. OG und DG
- Kalkputz
- Großformatige Fliesen in den Bädern
- Exklusive offene Küche mit Elektrogeräten von Gaggenau und Zugang zur Terrasse
- großzügiger Essbereich im Erker in der Küche mit Blick in den Garten und Zugang zur Terrasse
- großer Wohn-Essbereich mit offenem Kamin und Zugang zur Terrasse
- Gäste-WC
- Garderobenbereich
- Fußbodenheizung
- Elektrische Rollläden
- Bad I mit Tageslicht, Badewanne und Dusche im I. OG
- Bad II mit Tageslicht, ebenerdige Dusche im DG
- Holztreppe
- Einbauten im Gästezimmer I. OG
- voll unterkellert
- gärtnerisch angelegter Garten mit altem Baumbestand und Koi-Teich
- gepflasterte Hoffläche
- Garage
- 2 Stellplätze vor der Garage

CODE DU BIEN: 25002039 - 61440 Oberursel – An der Heide/Freiheit

Tout sur l'emplacement

Oberursel liegt landschaftlich attraktiv und reizvoll am Fuße des Taunus und gehört zweifelsfrei zu den beliebtesten und meist gesuchten Taunusgemeinden. Von hier aus bieten sich viele Möglichkeiten, das Naherholungsgebiet „Taunus“ individuell zu nutzen. Radwanderwege, herrliche Waldlandschaften und romantische Pfade laden zu Erholung und Sport ein. Es gibt reine Luft und wohlschmeckendes, wenig kalkhaltiges Wasser. Die beliebte und renommierte „Internationale Schule“ sowie alle weiteren Schulzweige befinden sich direkt in Oberursel. 2 Kindergärten sind ebenfalls in unmittelbarer Nähe. Einkäufe lassen sich unproblematisch in Oberursel erledigen. Zusammen mit den Stadtteilen Bommersheim, Oberstedten, Stierstadt und Weißkirchen liegt Oberursel nur ca. 16 km von der Rhein-Main-Metropole Frankfurt entfernt.

Oberursel ist sowohl mit der S-Bahnlinie S5 als auch mit der U-Bahnlinie U3 an das Frankfurter Nahverkehrsnetz angebunden. Ein Regionalbus verbindet die Taunusgemeinden. Alle Nahverkehrsstationen sind in wenigen Minuten zu erreichen. Über das wenige Kilometer entfernte Autobahnkreuz Bad Homburg (A5 und A 661) erreichen Sie in ca. 15 Minuten Frankfurt und in kurzer Zeit nahezu jedes Ziel im Rhein-Main-Gebiet. Der Frankfurter Flughafen ist in ca. 30 Minuten zu erreichen.

CODE DU BIEN: 25002039 - 61440 Oberursel – An der Heide/Freiheit

Plus d'informations

Es liegt ein Energiebedarfsausweis vor.
Dieser ist gültig bis 5.10.2026.
Endenergiebedarf beträgt 128.50 kwh/(m²*a).
Wesentlicher Energieträger der Heizung ist Gas.
Das Baujahr des Objekts lt. Energieausweis ist 1930.
Die Energieeffizienzklasse ist D.

GELDWÄSCHE: Als Immobilienmaklerunternehmen ist die von Poll Immobilien GmbH nach § 2 Abs. 1 Nr. 14 und § 11 Abs. 1, 2 Geldwäschegesetz (GwG) dazu verpflichtet, bei der Begründung einer Geschäftsbeziehung die Identität des Vertragspartners festzustellen und zu überprüfen, bzw. sobald ein ernsthaftes Interesse an der Durchführung des Immobilienkaufvertrages besteht. Hierzu ist es erforderlich, dass wir nach § 11 Abs. 4 GwG die relevanten Daten Ihres Personalausweises festhalten (wenn Sie als natürliche Person handeln) – beispielsweise mittels einer Kopie. Bei einer juristischen Person benötigen wir eine Kopie des Handelsregisterauszugs, aus welchem der wirtschaftlich Berechtigte hervorgeht. Das Geldwäschegesetz sieht vor, dass der Makler die Kopien bzw. Unterlagen fünf Jahre aufbewahren muss. Als unser Vertragspartner haben Sie auch eine Mitwirkungspflicht nach § 11 Abs. 6 GwG.

HAFTUNG: Wir weisen darauf hin, dass die von uns weitergegebenen Objektinformationen, Unterlagen, Pläne etc. vom Verkäufer bzw. Vermieter stammen. Eine Haftung für die Richtigkeit oder Vollständigkeit der Angaben übernehmen wir daher nicht. Es obliegt daher unseren Kunden, die darin enthaltenen Objektinformationen und Angaben auf ihre Richtigkeit hin zu überprüfen. Alle Immobilienangebote sind freibleibend und vorbehaltlich Irrtümer, Zwischenverkauf- und Vermietung oder sonstiger Zwischenverwertung.

UNSER SERVICE FÜR SIE ALS EIGENTÜMER:
Planen Sie den Verkauf oder die Vermietung Ihrer Immobilie, so ist es für Sie wichtig, deren Marktwert zu kennen. Lassen Sie kostenfrei und unverbindlich den aktuellen Wert Ihrer Immobilie professionell durch einen unserer Immobilienspezialisten einschätzen. Unser bundesweites und internationales Netzwerk ermöglicht es uns, Verkäufer bzw. Vermieter und Interessenten bestmöglich zusammenzuführen.

CODE DU BIEN: 25002039 - 61440 Oberursel – An der Heide/Freiheit

Contact

Pour de plus amples informations, veuillez contacter votre personne de contact :

Stefan Koch

Louisenstraße 148c, 61348 Bad Homburg vor der Höhe
Tel.: +49 6172 - 680 980
E-Mail: bad.homburg@von-poll.com

Vers la clause de non-responsabilité de von Poll Immobilien GmbH

www.von-poll.com